Откосы слева		
Тротуары слева		0,226 – 0,300, (74 м), а/б, ш. 1,0 м
Дорожные ограждения и направляющие устройства слева	На обочине	
	На разделительной	
Дорожная разметка слева		
Элементы в плане		
Продольный профиль	2570/218	0,218 54286/917
Видимость в обратном направлении		0,259 <200 0,300

ПОДД г.Венев
ул. Революционная (от ул.Соломенцева)
0,000–0,300
1:1200

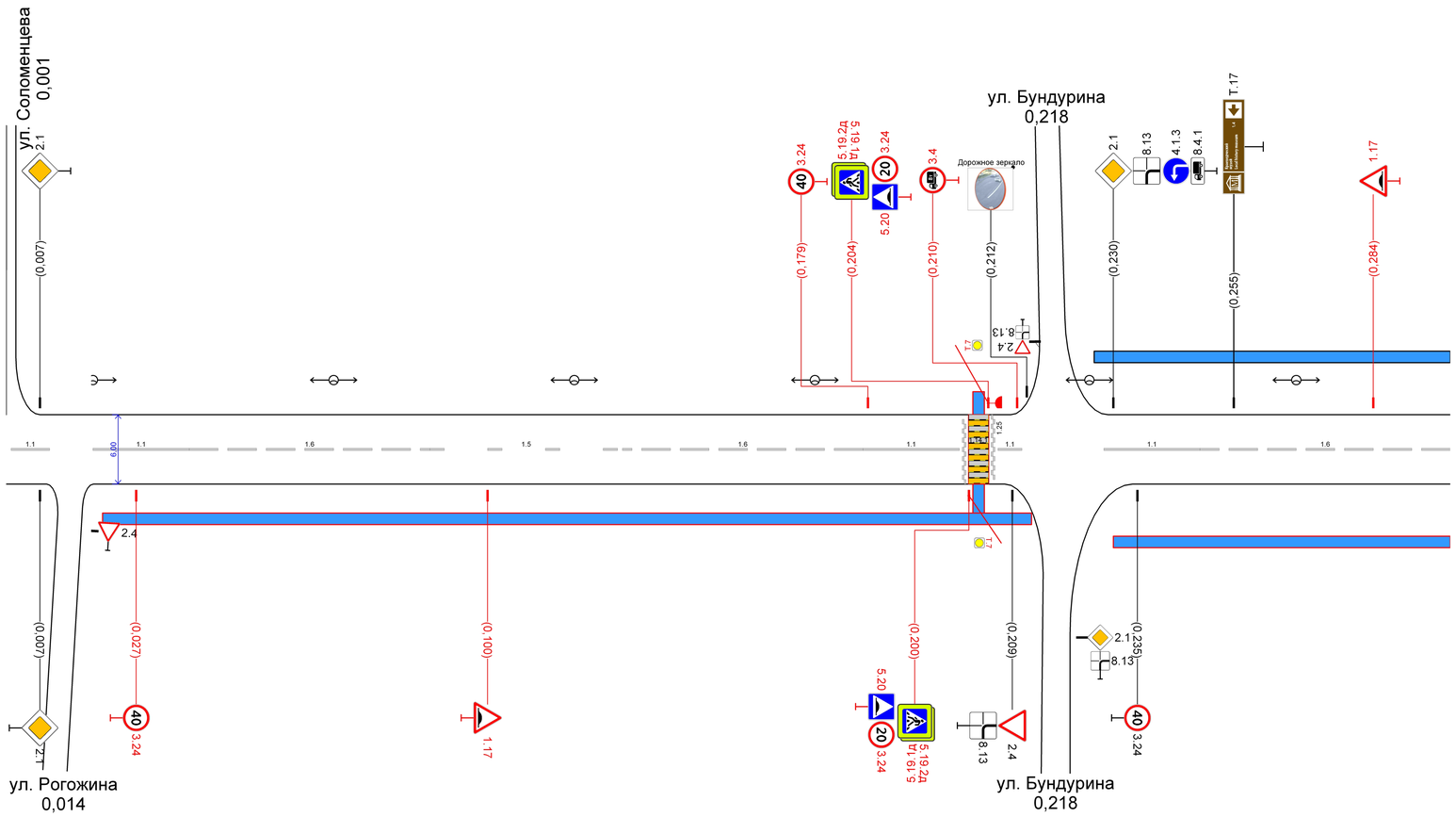

Видимость в прямом направлении			0,048	<200							0,259	
Дорожная разметка справа	1.1 0,001 0,009		1.1 0,018 – 0,038	1.6 0,038 – 0,088	1.5 0,088 – 0,128	1.6 0,128 – 0,178	1.1 0,178 – 0,198		1.1 0,206 0,211		1.1 0,228 – 0,248	1.6 0,248 – 0,300
Дорожные ограждения и направляющие устройства справа: На разделительной												
Дорожные ограждения и направляющие устройства справа: На обочине												
Тротуары справа			0,020 – 0,213, (193 м), а/б, ш. 1,0 м								0,230 – 0,300, (70 м), а/б, ш. 1,0 м	
Откосы справа												

Откосы слева						
Тротуары слева		0,300 – 0,377, (77 м), а/б, ш. 1,0 м		0,388 – 0,528, (140 м), а/б, ш. 1,0 м		0,540 – 0,600, (60 м), а/б, ш. 1,0 м
Дорожные ограждения и направляющие устройства слева	На обочине					
	На разделительной					
Дорожная разметка слева						
Элементы в плане						
Продольный профиль		54286/917				
Видимость в обратном направлении		<200	0,496			

ПОДД г.Венев
ул. Революционная (от ул.Соломенцева)
0,300–0,600
1:1200

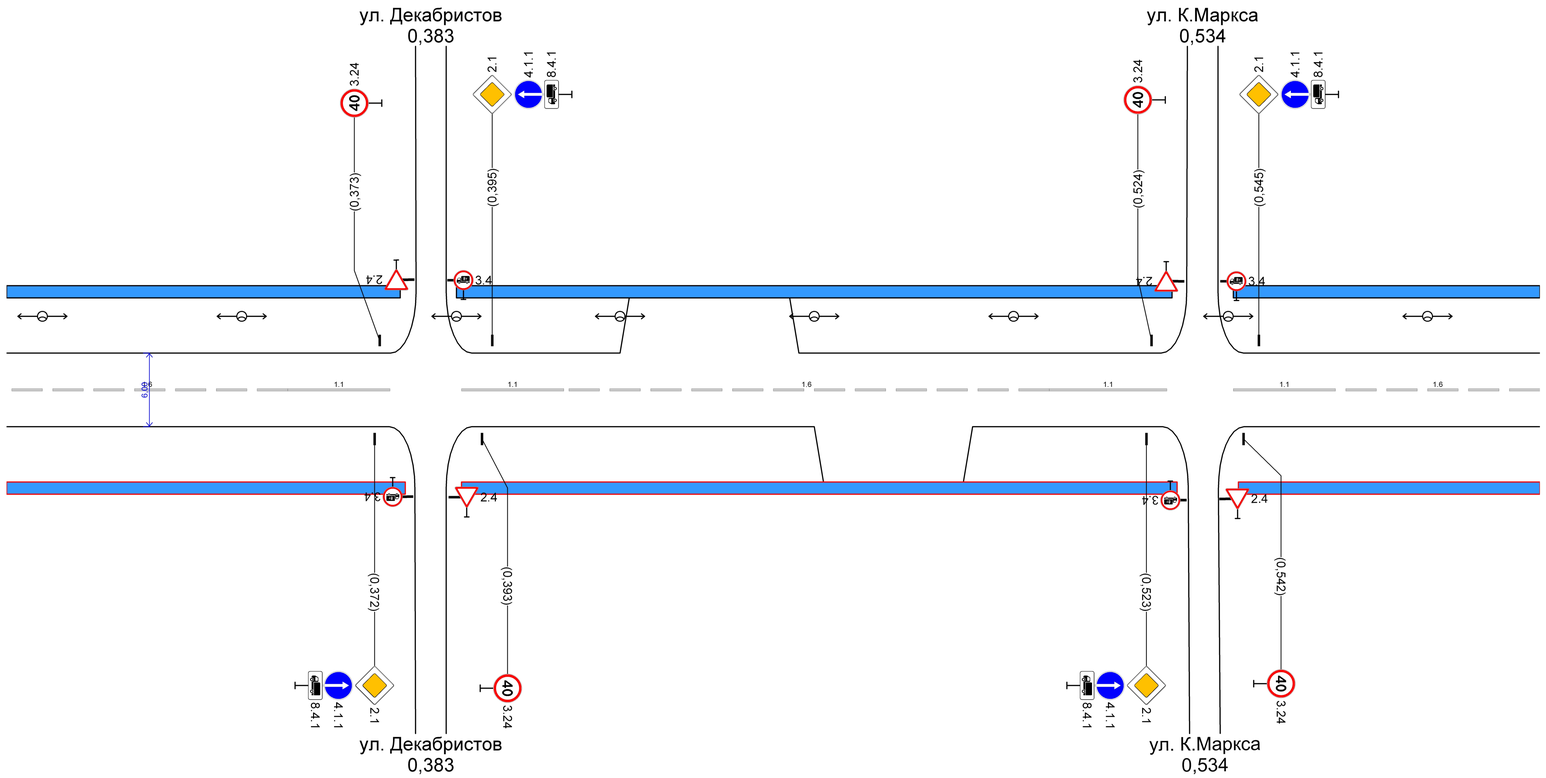

Видимость в прямом направлении									
Дорожная разметка справа		16 0,300 – 0,355	11 0,355 – 0,375		11 0,389 – 0,409	16 0,409 – 0,504	11 0,504 – 0,527		11 0,540 – 0,560	16 0,560 – 0,600
Дорожные ограждения и направляющие устройства справа	На разделительной									
	На обочине									
Тротуары справа		0,300 – 0,378, (78 м), а/б, ш. 1,0 м			0,389 – 0,529, (140 м), а/б, ш. 1,0 м				0,541 – 0,600, (59 м), а/б, ш. 1,0 м	
Откосы справа										

Откосы слева		
Тротуары слева		0,600 – 0,679, (79 м), а/б, ш. 1,0 м; 0,691 – 0,833, (142 м), а/б, ш. 1,0 м; 0,846 – 0,880, (34 м), а/б, ш. 1,0 м
Дорожные ограждения и направляющие устройства слева	На обочине	
	На разделительной	
Дорожная разметка слева		17 0,858 – 0,880
Элементы в плане		
Продольный профиль		54286/917
Видимость в обратном направлении		

ПОДД г.Венев
ул. Революционная (от ул.Соломенцева)
0,600–0,880
1:1200

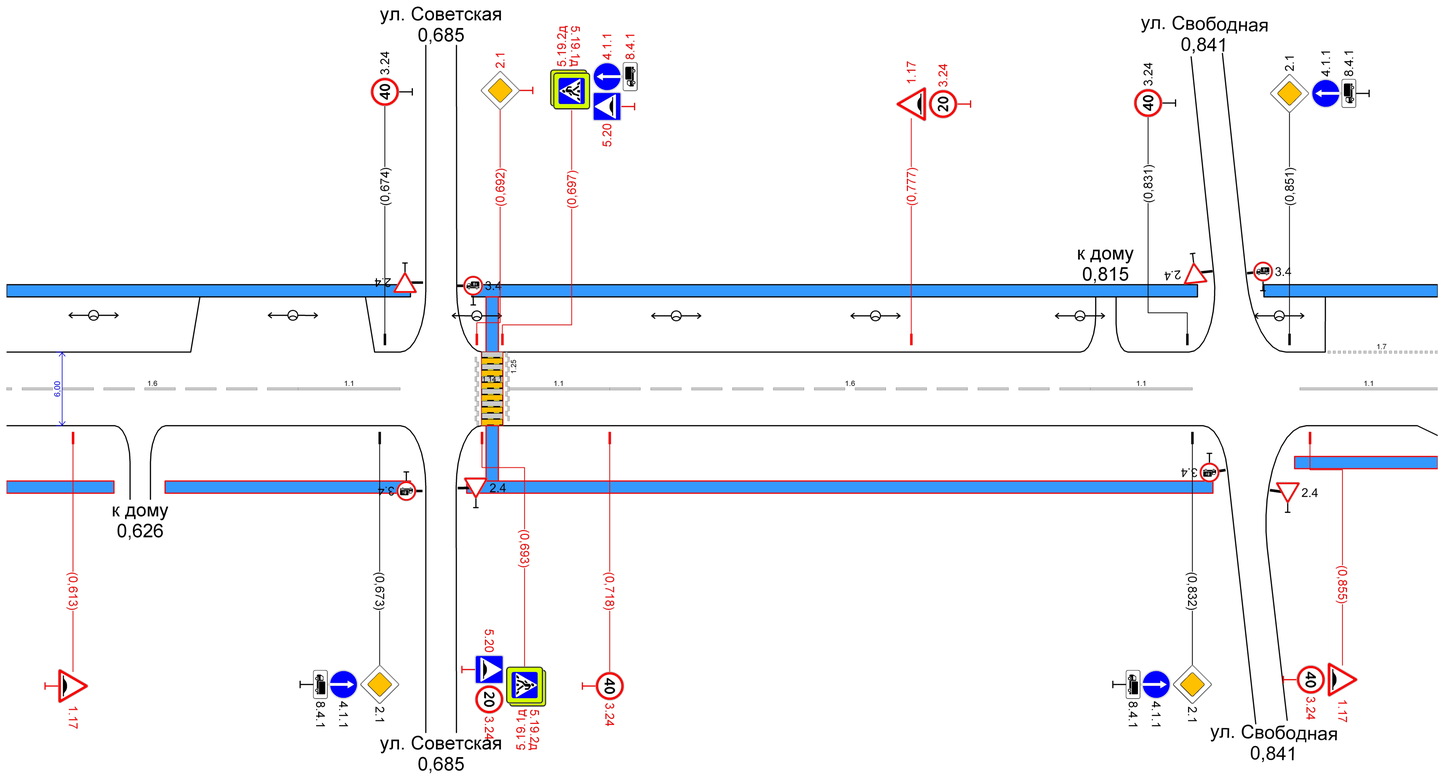

Видимость в прямом направлении					0,783 <200 0,828			
Дорожная разметка справа		16 0,600 – 0,657	11 0,657 – 0,677		11 0,698 – 0,718	16 0,718 – 0,812	11 0,812 – 0,832		11 0,853 – 0,880
Дорожные ограждения и направляющие устройства справа	На разделительной								
	На обочине								
Тротуары справа		0,600 – 0,621, (21 м), а/б, ш. 1,0 м		0,631 – 0,679, (48 м), а/б, ш. 1,0 м		0,690 – 0,836, (146 м), а/б, ш. 1,0 м		0,852 – 0,880, (28 м), а/б, ш. 1,0 м
Откосы справа								

Откосы слева		
Тротуары слева		0,880 – 0,988, (108 м), а/б, ш. 1,0 м; 1,000 – 1,127, (127 м), а/б, ш. 1,0 м
Дорожные ограждения и направляющие устройства слева	На обочине	
	На разделительной	
Дорожная разметка слева		1.7 0,880 – 0,918
Элементы в плане		
Продольный профиль		54286/917; 1,135
Видимость в обратном направлении		

ПОДД г.Венев
ул. Революционная (от ул.Соломенцева)
0,880–1,138
1:1200

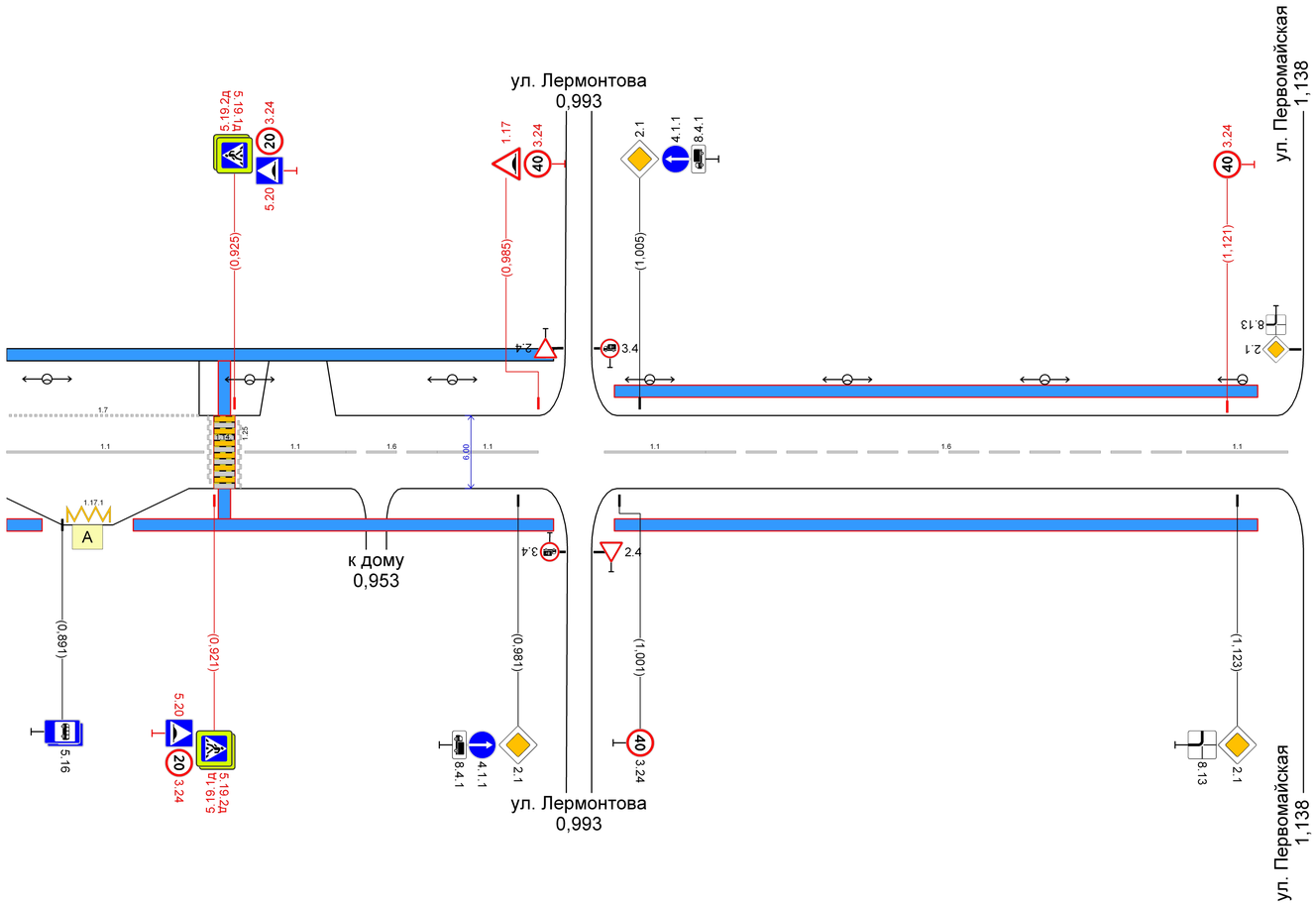

Видимость в прямом направлении		
Дорожная разметка справа	Осевая линия	1.1 0,880 – 0,919; 1.1 0,927 – 0,947; 16 0,947 – 0,965; 1.1 0,965 – 0,985; 1.1 0,998 – 1,018; 16 1,018 – 1,113; 1.1 1,113 – 1,133
	1-я от осевой	
	2-я от осевой	1.17.1 0,892 0,901
Дорожные ограждения и направляющие устройства справа	На разделительной	
	На обочине	
Тротуары справа		0,880 – 0,897, (17 м), а/б, ш. 1,0 м; 0,905 – 0,988, (83 м), а/б, ш. 1,0 м; 1,000 – 1,127, (127 м), а/б, ш. 1,0 м
Откосы справа		