Карта 1

Правила землепользования и застройки муниципального образования Мордвесское Веневского района Тульской области

Карта градостроительного зонирования

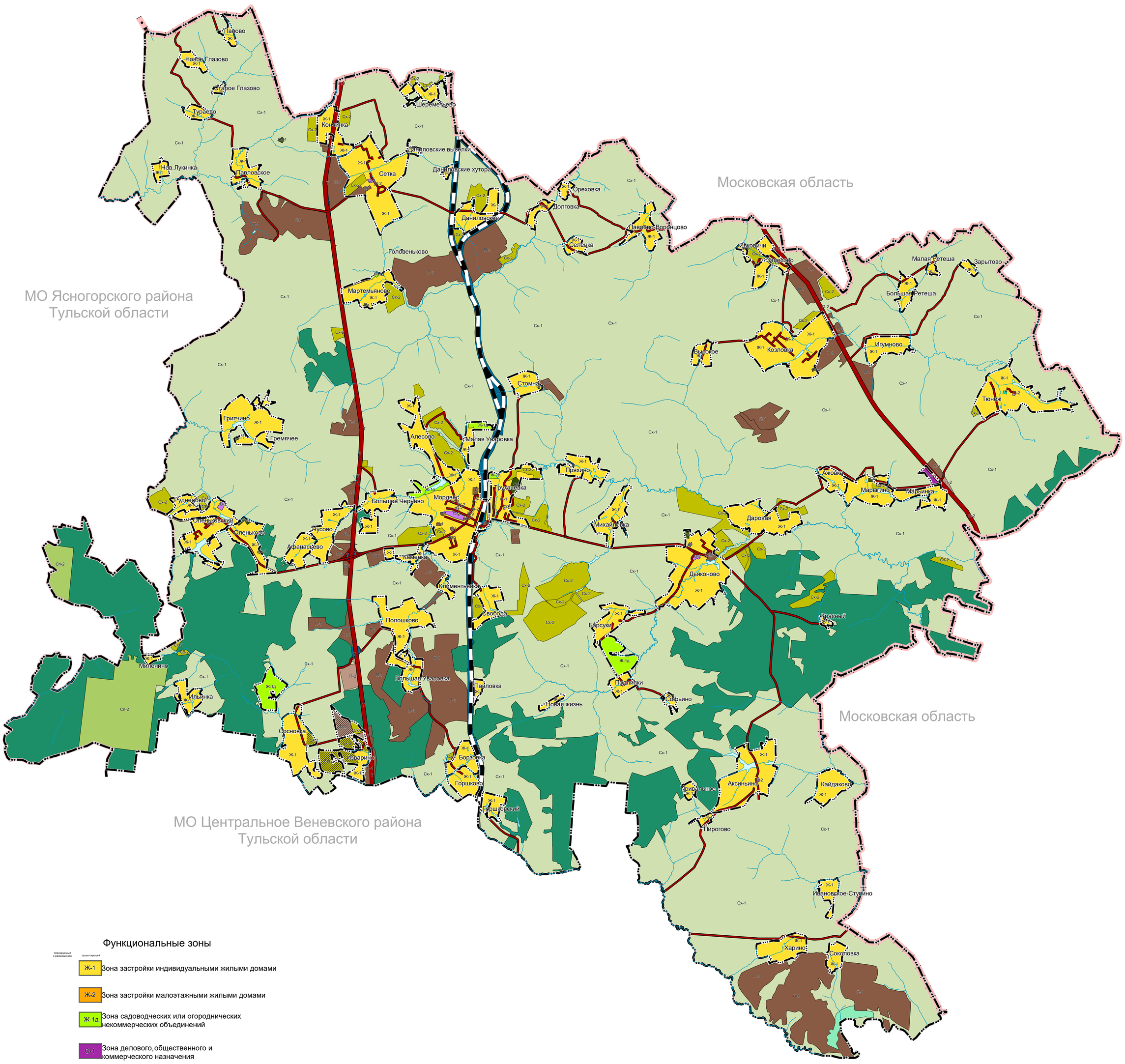

Функциональные зоны

планируемый к размещению / существующий

- Ж-1 Зона застройки индивидуальными жилыми домами
- Ж-2 Зона застройки малоэтажными жилыми домами
- Ж-1д Зона садоводческих или огороднических некоммерческих объединений
- О-1 Зона делового,общественного и коммерческого назначения
- О-2 Зона размещения объектов социального и коммунально-бытового назначени
- П-1 Производственная зона
- П-2 Коммунально-складская зона
- И Зона инженерной инфраструктуры
- Т Зона транспортной инфраструктуры
- Сх-1 Зона сельскохозяйственных угодий
- Сх-2 Производственная зона сельскохозяйственных предприятий
- Р Зона озелененных территорий общего пользования (лесопарки,парки,сады,скверы,бульвары,городские леса)
- Сп-1 Зона кладбищ
- Сп-2 Зоны специального назначения

Зона лесов

Иные зоны

Границы

- Граница субъекта РФ
- Граница муниципального района
- Граница сельского поселения
- Граница населенного пункта

Гидрогафия

- Водоем(оз.,пруд,карьер,водохр.)
- Водоток (река,ручей,канал)
- Водоток (река,ручей,канал)

Транспорт и пути сообщения

- Ж/дорожный путь общего пользов.
- Автомобильные дороги фед.знач.
- Автодороги местного значения

Изм.	Кол.уч.	Лист	№ док.	Подп.	Дата	Правила землепользования и застройки муниципального образования Мордвесское Веневского района Тульской области		
							Стадия	Лист	Листов
Ген.директор		Покровская Ю.В.				Карта градостроительного зонирования		1	2
Проектировщик		Гордиенко В.В.							
						Масштаб 1:45000	ООО "Земля"		